LØFTLIGHT

Kontakt

Bottonova sp. z o.o.
ul. Robotnicza 64
53-608, Wrocław. POLAND

+48 71 791 99 21

e-mail BIURO@LOFTLIGHT.PL

Website LOFTLIGHT.pl

Ceny

Wszystkie ceny podane w cenniku są **sugerowanymi cenami brutto** (z doliczonym podatkiem VAT 23%).

W przypadku stałej współpracy lub zamówień hurtowych od cen będzie odliczony ustalony rabat.

Cennik aktualny do 31.12.2021

Kolekcja Slight Light

BELCANTO	Opis	Wymiary/Kolor	Cena brutto
	METALOWA LAMPA WISZĄCA	ø 28cm H 30cm	**590 zł**
		ø 35cm H 36cm	**790 zł**
		Wersja IP65 E27 12W	**+200 zł**

FALA	Opis	Wymiary/Kolor	Cena brutto
	METALOWA LAMPA WISZĄCA	ø 48cm H 9.5cm	**490 zł**
		ø 48cm H 9.5cm **IP65 E27 12W**	**690 zł**

KONKO	Opis	Wymiary/Kolor	Cena brutto
	METALOWA LAMPA WISZĄCA CAŁOŚĆ W JEDNYM KOLORZE	ø 30cm H 22cm	**490 zł**
		ø 45cm H 30cm	**740 zł**
		ø 60cm H 40cm	**1190 zł**
		Wersja IP65 E27 12W	**+200 zł**

KONKO LIGHT	Opis	Wymiary/Kolor	Cena brutto
	METALOWA LAMPA WISZĄCA /lampa bez kulek/	ø 30cm H 22cm	**420 zł**
		ø 45cm H 30cm	**630 zł**
		ø 60cm H 30cm	**1020 zł**
		Wersja IP65 E27 12W	**+200 zł**

KONKO FLOOR	Opis	Wymiary/Kolor	Cena brutto
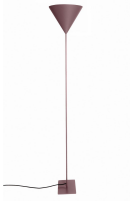	METALOWA LAMPA PODŁOGOWA	ø 30cm H 160cm	**690 zł**

MATUBA	Opis	Wymiary/Kolor	Cena brutto
	METALOWA LAMPA WISZĄCA /żarówka sprzedawana osobno/	ø 4.5cm H 14cm	**170 zł**

MATUBA TABLE	Opis	Wymiary/Kolor	Cena brutto
	METALOWA LAMPA STOŁOWA /żarówka sprzedawana osobno/	ø 23cm H 20cm	**280 zł**

SPUTNIK	Opis	Wymiary/Kolor	Cena brutto
	METALOWA LAMPA WISZĄCA	ø 60cm H 9cm	**890 zł**
		ø 60cm H 9cm **IP65 E27 12W**	**1090 zł**

Kolekcja Brass&Steel

BOLA BOLA 2	Opis	Wymiary/Kolor	Cena brutto
	METALOWA LAMPA WISZĄCA ZE STALI LUB MOSIĄDZU PÓŁKOLISTA PODSUFITKA METALOWA - CZARNA /żarówka sprzedawana osobno/	ø 9cm H 18cm	**790 zł**

BOLA BOLA 3	Opis	Wymiary/Kolor	Cena brutto
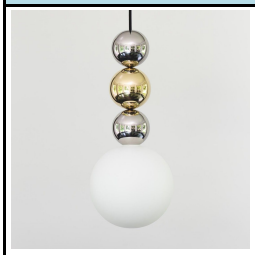	METALOWA LAMPA WISZĄCA ZE STALI LUB MOSIĄDZU PÓŁKOLISTA PODSUFITKA METALOWA - CZARNA /żarówka sprzedawana osobno/	ø 10cm H 28cm	**990 zł**

KONKO BRASS	Opis	Wymiary/Kolor	Cena brutto
	MOSIĘŻNA LAMPA WISZĄCA	ø 30cm H 22cm	**990 zł**
		ø 45cm H 30cm	**1990 zł**

Kolekcja Velvet

BOLA BOLA 2	Opis	Wymiary/Kolor	Cena brutto
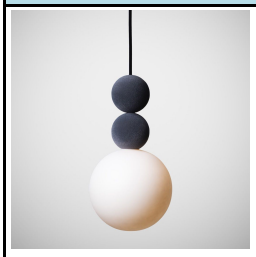	METALOWA LAMPA WISZĄCA ZE STALI LUB MOSIĄDZU PÓŁKOLISTA PODSUFITKA METALOWA - ZAMSZ /żarówka sprzedawana osobno/	ø 9cm H 18cm	**490 zł**

BOLA BOLA 3	Opis	Wymiary/Kolor	Cena brutto
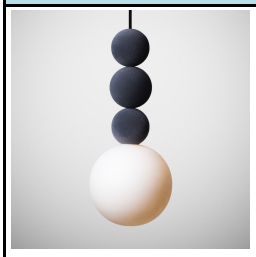	METALOWA LAMPA WISZĄCA ZE STALI LUB MOSIĄDZU PÓŁKOLISTA PODSUFITKA METALOWA - ZAMSZ /żarówka sprzedawana osobno/	ø 10cm H 28cm	**690 zł**

KONKO VELVET	Opis	Wymiary/Kolor	Cena brutto
	METALOWA LAMPA WISZĄCA POKRYTA W CAŁOŚCI ZAMSZEM	ø 30cm H 22cm	**790 zł**
		ø 45cm H 30cm	**1090 zł**

KONKO VELVET LIGHT	Opis	Wymiary/Kolor	Cena brutto
	METALOWA LAMPA WISZĄCA POKRYTA W CAŁOŚCI ZAMSZEM /lampa bez kulek/	ø 30cm H 22cm	**590 zł**
		ø 45cm H 30cm	**890 zł**
		ø 60cm H 40cm	**1190 zł**
		ø 80cm H 53cm	**1790 zł**

KOPA 36 VELVET	Opis	Wymiary/Kolor	Cena brutto
	LAMPA WISZĄCA Z BETONU, POKRYTA WARSTWĄ ZAMSZU ZAMSZOWA PODSUFITKA	ø 36cm H 27,5cm KOLORY BAZOWE	**1290 zł**

KOBE 1 VELVET	Opis	Wymiary/Kolor	Cena brutto
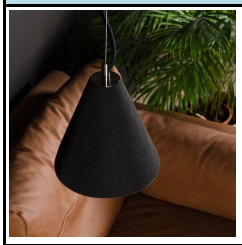	BETONOWA LAMPA POKRYTA WARSTWĄ ZAMSZU ZAMSZOWA PODSUFITKA	ø 20cm H 19cm KOLORY BAZOWE	**670 zł**
KOBE 2 VELVET	Opis	**Wymiary/Kolor**	**Cena brutto**
	BETONOWA LAMPA POKRYTA WARSTWĄ ZAMSZU ZAMSZOWA PODSUFITKA	ø 19cm H 29cm KOLORY BAZOWE	**670 zł**
KOBE 3 VELVET	Opis	**Wymiary/Kolor**	**Cena brutto**
	BETONOWA LAMPA POKRYTA WARSTWĄ ZAMSZU ZAMSZOWA PODSUFITKA	ø 27cm H 21cm KOLORY BAZOWE	**670 zł**

KORTA 1 VELVET	Opis	Wymiary/Kolor	Cena brutto
	BETONOWA LAMPA POKRYTA WARSTWĄ ZAMSZU ZAMSZOWA PODSUFITKA	ø 28.5cm H 27.5cm	**990 zł**
KORTA 2 VELVET	Opis	**Wymiary/Kolor**	**Cena brutto**
	BETONOWA LAMPA POKRYTA WARSTWĄ ZAMSZU ZAMSZOWA PODSUFITKA	ø 28.5cm H 27.5cm	**990 zł**
KORTA3	Opis	**Wymiary/Kolor**	**Cena brutto**
	BETONOWA LAMPA POKRYTA WARSTWĄ ZAMSZU ZAMSZOWA PODSUFITKA	ø 28.5cm H 27.5cm	**990 zł**

SFERA VELVET	Opis	Wymiary/Kolor	Cena brutto
	BETONOWA LAMPA POKRYTA WARSTWĄ ZAMSZU ZAMSZOWA PODSUFITKA	ROZMIAR **32** ø 32cm	**850 zł**
		ROZMIAR **47** ø 47cm	**1490 zł**
		ROZMIAR **62** ø 62cm	**2490 zł**

Lampy betonowe

AYO	Opis	Wymiary/Kolor	Cena brutto
	BETONOWA LAMPA PODŁOGOWA BEZPRZEWODOWY ŚCIEMNIACZ 22W, 1800lm, ~2900K lub ~4200K	H 170cm W 35cm KOLORY BAZOWE	**2650 zł**

CONCRETE LINE	Opis	Wymiary/Kolor	Cena brutto
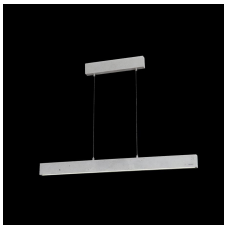	BETONOWA LAMPA SUFITOWA BETONOWA PODSUFITKA Z STEROWNIKIEM LED Ciepły biały lub neutralny 14 W, 1140lm, ~2900K lub ~4200K	L 106cm H 7,5cm KOLORY BAZOWE	**1390 zł**
	22 W, 1800lm, ~2900K lub ~4200K	L 162cm H 7,5cm KOLORY BAZOWE	**2190 zł**
	28 W, 2250lm, ~2900K lub ~4200K	L 197cm H 7,5cm KOLORY BAZOWE	**2750 zł**

CONCRETE LINE METAL	Opis	Wymiary/Kolor	Cena brutto
	BETONOWA LAMPA SUFITOWA POKRYTA METALEM BETONOWA PODSUFITKA Z STEROWNIKIEM LED Ciepły biały lub neutralny 14 W, 1140lm, ~2900K lub ~4200K	L 106cm H 7,5cm KOLORY BAZOWE	**2290 zł**
	22 W, 1800lm, ~2900K lub ~4200K	L 162cm H 7,5cm KOLORY BAZOWE	**3150 zł**
	28 W, 2250lm, ~2900K lub ~4200K	L 197cm H 7,5cm KOLORY BAZOWE	**3950 zł**

Bezprzewodowy ściemniacz z pilotem do lamp wiszących Concrete Line **+ 200 zł**

CONCRETE LINE WALL		Wymiary/Kolor	Cena brutto
	BETONOWY KINKIET LED Ciepły biały lub neutralny 14 W, 1140lm, ~2900K lub ~4200K	L 106cm H 7,5cm D 9cm KOLORY BAZOWE	**1490 zł**

FEBE	Opis	Wymiary/Kolor	Cena brutto
	BETONOWA LAMPA SUFITOWA STALOWA PODSUFITKA	ROZMIAR **11** ø 11cm H 15.5cm KOLORY BAZOWE	**389 zł**
		ROZMIAR **15** ø 15cm H 22cm KOLORY BAZOWE	**469 zł**
		ROZMIAR **19** ø 19cm H 27cm KOLORY BAZOWE	**519 zł**

FEBE VOLCANO	Opis	Wymiary/Kolor	Cena brutto
	BETONOWA LAMPA SUFITOWA BETONOWA PODSUFITKA	ROZMIAR **11** ø 11 cm H15.5 cm KOLORY BAZOWE	**439 zł**
		ROZMIAR **15** ø 15cm H 22cm KOLORY BAZOWE	**590 zł**

FEBE WALL	Opis	Wymiary/Kolor	Cena brutto
	BETONOWY KINKIET	H 20cm W 13cm D 26cm KOLORY BAZOWE	**459 zł**
		WERSJA **GU10** **+ LED** 5W, 480 lm, ~2900K	**+ 15 zł**

FUNTA	Opis	Wymiary/Kolor	Cena brutto
	BETONOWY PLAFON GU10 LED 5W, ~480lm ~2900K - światło białe - ciepłe	ø 10cm H 17cm KOLORY BAZOWE	**270 zł**

INDUSTRIOLA	Opis	Wymiary/Kolor	Cena brutto
	BETONOWA LAMPA SUFITOWA PROJEKT: MARCIN BORATYN STALOWA PODSUFITKA	ø 36cm MH 120cm KOLORY BAZOWE	**519 zł**

IRMA	Opis	Wymiary/Kolor	Cena brutto
	BETONOWY KINKIET LED 3W, 210lm ~2900K - światło białe - ciepłe lub ~4200K białe neutralne	W 13cm H 27m KOLORY BAZOWE	**450 zł**

IRMA METAL	Opis	Wymiary/Kolor	Cena brutto
	BETONOWY KINKIET POKRYTY METALEM LED 3W, 210lm ~2900K - światło białe - ciepłe lub ~4200K białe neutralne	W 13cm H 27m KOLORY BAZOWE	**600 zł**

JUNGLE	Opis	Wymiary/Kolor	Cena brutto
	BETONOWA LAMPA WISZĄCA BETONOWA PODSUFITKA	ø 60cm H 30cm KOLORY BAZOWE	**1790 zł**
		ø 60cm H 30cm WYKOŃCZENIE DEKORACYJNE	**2035 zł**

KALLA	Opis	Wymiary/Kolor	Cena brutto
	BETONOWA LAMPA SUFITOWA BETONOWA PODSUFITKA	ø 55mm H 90mm KOLORY BAZOWE	**189 zł**

KALLA METAL	Opis	Wymiary/Kolor	Cena brutto
	BETONOWA LAMPA SUFITOWA POKRYTA METALEM BETONOWA PODSUFITKA	ø 55mm H 90mm KOLORY BAZOWE	**289 zł**

KALLA WALL	Opis	Wymiary/Kolor	Cena brutto
	BETONOWY KINKIET STAL NIERDZEWNA	ø 55mm H 90mm D 160mm **Elementy ze stali nierdzewnej**	**249 zł**
	MOSIĄDZ	**Elementy z mosiądzu**	**299 zł**
	MIEDŹ	**Elementy miedziane**	**339 zł**

KALLA QUADRO	Opis	Wymiary/Kolor	Cena brutto
	BETONOWA LAMPA SUFITOWA BETONOWA PODSUFITKA	ø 75mm H 80mm KOLORY BAZOWE	**189 zł**

KALLA 23, 33, 53, 73, 97, 123 - INOX		Wymiary/Kolor	Cena brutto
	BETONOWA LAMPA SUFITOWA ZE STALĄ BETONOWA PODSUFITKA	ø 55mm H 230mm KOLORY BAZOWE	389 zł
		ø 55mm H 330mm KOLORY BAZOWE	439 zł
		ø 55mm H 530mm KOLORY BAZOWE	525 zł
		ø 55mm H 730mm KOLORY BAZOWE	620 zł
		ø 55mm H 970mm KOLORY BAZOWE	760 zł
		ø 55mm H 1230mm KOLORY BAZOWE	970 zł
KALLA 23, 33 - BRASS		**Wymiary/Kolor**	**Cena brutto**
	BETONOWA LAMPA SUFITOWA Z MOSIĄDZEM BETONOWA PODSUFITKA	ø 55mm H 230mm KOLORY BAZOWE	409 zł
		ø 55mm H 330mm KOLORY BAZOWE	489 zł
		ø 55mm H 530mm KOLORY BAZOWE	630 zł
		ø 55mm H 730mm KOLORY BAZOWE	670 zł
		ø 55mm H 970mm KOLORY BAZOWE	830 zł
		ø 55mm H 1230mm KOLORY BAZOWE	990 zł
KALLA 23, 33 - COPPER		**Wymiary/Kolor**	**Cena brutto**
	BETONOWA LAMPA SUFITOWA Z MIEDZIĄ BETONOWA PODSUFITKA	ø 55mm H 230mm KOLORY BAZOWE	490 zł
		ø 55mm H 330mm KOLORY BAZOWE	590 zł
		ø 55mm H 530mm KOLORY BAZOWE	770 zł
		ø 55mm H 730mm KOLORY BAZOWE	890 zł
		ø 55mm H 970mm KOLORY BAZOWE	1040 zł
		ø 55mm H 1230mm KOLORY BAZOWE	1230 zł

KALLA 11,21,31	Opis	Wymiary/Kolor	Cena brutto
	BETONOWA LAMPA SUFITOWA BETONOWA PODSUFITKA LAMPA ZAWIERA ZAMONTOWANE ŹRÓDŁO ŚWIATŁA LED GU10 **LED** 5W, 480 lm, ~2900K	ø 63mm H 110mm KOLORY BAZOWE	**249 zł**
		ø 63mm H 210mm KOLORY BAZOWE	**299 zł**
		ø 63mm H 310mm KOLORY BAZOWE	**349 zł**

KOPA 36	Opis	Wymiary/Kolor	Cena brutto
	LAMPA WISZĄCA STALOWA PODSUFITKA	ø 36cm H 27,5cm KOLORY BAZOWE	**890 zł**

KOPA 60	Opis	Wymiary/Kolor	Cena brutto
	LAMPA WISZĄCA STALOWA PODSUFITKA	ø 60cm H 45cm KOLORY BAZOWE	**2490 zł**

KOPA FLOOR	Opis	Wymiary/Kolor	Cena brutto
	LAMPA PODŁOGOWA DREWNO JESIONOWE	ø 36cm H 140cm KOLORY BAZOWE	**1690 zł**

KOBE 1	Opis	Wymiary/Kolor	Cena brutto
	BETONOWA LAMPA SUFITOWA STALOWA PODSUFITKA	ø 20cm H 19cm KOLORY BAZOWE	**439 zł**
KOBE 2	Opis	**Wymiary/Kolor**	**Cena brutto**
	BETONOWA LAMPA SUFITOWA STALOWA PODSUFITKA	ø 19cm H 29cm KOLORY BAZOWE	**439 zł**
KOBE 3	Opis	**Wymiary/Kolor**	**Cena brutto**
	BETONOWA LAMPA SUFITOWA STALOWA PODSUFITKA	ø 27cm H 21cm KOLORY BAZOWE	**439 zł**

KORTA 1	Opis	Wymiary/Kolor	Retail
	BETONOWA LAMPA SUFITOWA BETONOWA PODSUFITKA	ø 28.5cm H 27.5cm **Betonowa góra**	**690 zł**
		Stalowa góra	**790 zł**
		Mosiężna góra	**845 zł**
		Miedziana góra	**895 zł**
KORTA 2	Opis	**Wymiary/Kolor**	**Retail**
	BETONOWA LAMPA SUFITOWA BETONOWA PODSUFITKA	ø 33cm H 19.5cm **Betonowa góra**	**690 zł**
		Stalowa góra	**790 zł**
		Mosiężna góra	**845 zł**
		Miedziana góra	**895 zł**
KORTA3	Opis	**Wymiary/Kolor**	**Retail**
	BETONOWA LAMPA SUFITOWA BETONOWA PODSUFITKA	ø 36cm H 21cm **Betonowa góra**	**690 zł**
		Stalowa góra	**790 zł**
		Mosiężna góra	**845 zł**
		Miedziana góra	**895 zł**

LONGA	Opis	Wymiary/Kolor	Cena brutto
	BETONOWA LAMPA WISZĄCA Z KLOSZEM PMMA WHITE OPAL LED 40W, ~3300lm, ~2900K	ø 8 cm L 153cm	**1450 zł**

LOTNA	Opis	Wymiary/Kolor	Cena brutto
	BETONOWA LAMPA SUFITOWA STALOWA PODSUFITKA	ø 48cm H 15cm Elementy stalowe	**720 zł**

LU	Opis	Wymiary/Kolor	Cena brutto
	BETONOWA LAMPA WISZĄCA W KOMPLECIE ŻARÓWKA LED 6W, 540lm, 2700K, CRI >90 BETONOWA PODSUFITKA	ø 12 cm H 17cm	**690 zł**

MALTA	Opis	Wymiary/Kolor	Cena brutto
	BETONOWA LAMPA SUFITOWA STALOWA PODSUFITKA	ø 40cm H 21cm	**890 zł**

MALTA FLOOR	Opis	Wymiary/Kolor	Cena brutto
	BETONOWE LAMPY PODŁOGOWE DREWNO JESIONOWE	ø 40cm H 140cm KOLORY BAZOWE	**1690 zł**

MEDANO	Opis	Wymiary/Kolor	Cena brutto
	BETONOWA LAMPA SUFITOWA STALOWA PODSUFITKA	ø 20cm H 37cm KOLORY BAZOWE - MIX	**590 zł**

ORTO	Opis	Wymiary/Kolor	Cena brutto
	KINKIET BETONOWY	H 24cm W/D 10cm KOLORY BAZOWE	**259 zł**

ORTO OUTDOOR	Opis	Wymiary/Kolor	Cena brutto
	KINKIET BETONOWY 2 x LED 4W IP65	H 24cm W/D 10cm KOLORY BAZOWE	**620 zł**

ORTO MINI	Opis	Wymiary/Kolor	Cena brutto
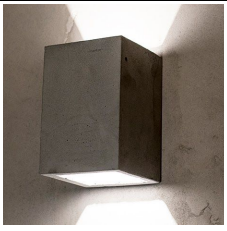	KINKIET BETONOWY LED	H 24cm W/D 10cm KOLORY BAZOWE 2 x LED 8W 3000K	**430 zł**

ORTO TEAK	Opis	Wymiary/Kolor	Cena brutto
	KINKIET BETONOWY Z DREWNEM TEKOWYM	H 24cm W/D 10cm KOLORY BAZOWE	**419 zł**

ORTO MERBAU	Opis	Wymiary/Kolor	Cena brutto
	KINKIET BETONOWY Z DREWNEM MERBAU	H 24cm W/D 10cm KOLORY BAZOWE	**419 zł**

PLAN 36	Description	Dimensions/Colour	Retail
	BETONOWY PLAFON LED **18W** ~1570lm, 2700K, światło ciepłe	ø 36cm H 7,5cm	**549 zł**
	LED **24W** ~2200lm, 2700K, światło ciepłe	ø 36cm H 7,5cm	**599 zł**

PLAN 46	Description	Dimensions/Colour	Retail
	BETONOWY PLAFON LED **24W** ~2200lm, 2700K, światło ciepłe	ø 46cm H 9cm BASE COLOURS	**770 zł**

POLA	Opis	Wymiary/Kolor	Cena brutto
	STALOWA LAMPA Z BETONOWĄ PODSTAWĄ BETONOWA PODSUFITKA	ø 20cm H 36cm	**499 zł**

PRIMITIVO	Opis	Wymiary/Kolor	Cena brutto
	BETONOWA LAMPA WISZĄCA BETONOWA PODSUFITKA	ø 30cm H 8cm KOLORY BAZOWE	**295 zł**

PUNTA	Opis	Wymiary/Kolor	Cena brutto
	BETONOWY PLAFON GU10 LED 5W, ~480lm ~2900K - światło białe - ciepłe	ø 10cm H 10cm KOLORY BAZOWE	**259 zł**

RULON	Opis	Wymiary/Kolor	Cena brutto
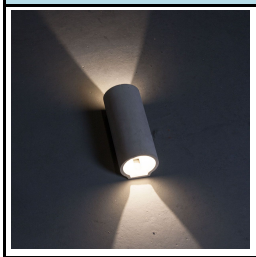	KINKIET BETONOWY	ø 10.5cm H 23.5cm KOLORY BAZOWE 2 x GU10 max 15W	**350 zł**
		ø 10.5cm H 23.5cm KOLORY BAZOWE 2 x LED 8W 3000K	**470 zł**

SFERA	Opis	Wymiary/Kolor	Cena brutto
	BETONOWE LAMPY WISZĄCE STALOWA PODSUFITKA	ROZMIAR **32** ø 32cm	**580 zł**
		ROZMIAR **47** ø 47cm	**1040 zł**
		ROZMIAR **62L** ø 62cm	**1790 zł**

SFERA FLOOR	Opis	Wymiary/Kolor	Cena brutto
	BETONOWE LAMPY PODŁOGOWE DREWNO JESIONOWE	ø 47cm H 140cm KOLORY BAZOWE	**1690 zł**

SFERA TABLE	Opis	Wymiary/Kolor	Cena brutto
	BETONOWE LAMPY STOŁOWE	ø 47cm H 60cm KOLORY BAZOWE	**1190 zł**

SOPEL	Opis	Wymiary/Kolor	Cena brutto
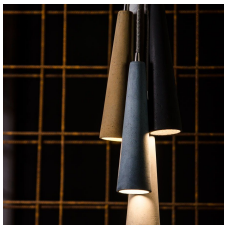	BETONOWA LAMPA SUFITOWA BETONOWA PODSUFITKA	ø 7cm H 27cm POJEDYNCZA LAMPA	**290 zł**
		5 KLOSZY - LAMPA MULTI	**1390 zł**

TAKA	Opis	Wymiary/Kolor	Cena brutto
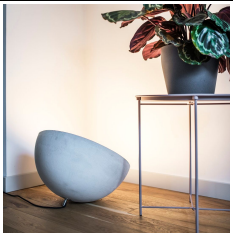	BETONOWE LAMPY PODŁOGOWE	ø 47cm H 60cm KOLORY BAZOWE /lampa bez żarówki/	**990 zł**

TALMA	Opis	Wymiary/Kolor	Cena brutto
	BETONOWE LAMPY WISZĄCE STALOWA PODSUFITKA	ø 40cm H 21cm KOLORY BAZOWE	**990 zł**

TALMA FLOOR	Opis	Wymiary/Kolor	Cena brutto
	BETONOWE LAMPY PODŁOGOWE DREWNO JESIONOWE	ø 40cm H 140cm KOLORY BAZOWE	**1690 zł**

TALMA TABLE	Opis	Wymiary/Kolor	Cena brutto
	BETONOWE LAMPY STOŁOWE	ø 40cm H 60cm KOLORY BAZOWE	**1190 zł**

VOLTA	Opis	Wymiary/Kolor	Cena brutto
	BETONOWA LAMPA SUFITOWA STALOWA PODSUFITKA	ø 27cm H 33cm KOLORY BAZOWE - MIX	**770 zł**

Możliwość zmiany żarówek na ściemnialne (TRIAC)

GU10 5.5W, 2700K, 500lm, 30 000h

Funta
Kalla 11
Kalla 21
Kalla 31
Punta
Sopel

W cenie +20zł (brutto) za żarówkę

Dodatkowe opcje	Opis		CENA
Zmiana kabla	Przedłużenie kabla		+ cena kabla
Betonowa podsufitka	WYMIANA PODSUFITKI NA BETONOWĄ		+ 30 zł

Istnieje możliwość wymiany domyślnych elementów stalowych na elementy miedziane lub mosiężne.

Modele	Wymiana elementów na mosiądz lub miedź	CENA
FEBE	11, 15, 19	+ 50 zł
FEBE VOLCANO	11, 15	+ 25 zł
KALLA	Kalla, Kalla Quadro, Kalla 11, 21, 31	+ 25 zł
KALL WALL	Kalla Wall	+ 140 zł
KOBE	1, 2, 3	+ 50 zł
SFERA	32, 47, 62	+ 50 zł

Podsufitki typu Multi dostępne do montażu lamp Kalla lub Febe Volcano:

- podsufitka okrągła - średnica 30cm

Modele	Montaż z podsufitką betonową okrągłą	CENA
KALLA	Kalla, Kalla Quadro, Kalla 11, 21, 31, Inox, Brass, Copper	-
FEBE VOLCANO	XS	-

- podsufitka podłużna - długość od 40 do 120cm

Modele	Montaż z podsufitką betonową podłużną	Długość podsufitki	CENA
KALLA	Kalla, Kalla Quadro, Kalla 11, 21, 31 LED Kalla: Inox, Brass, Copper	40cm	-
		60cm	+ 20zł
		80cm	+ 40zł
FEBE	FEBE VOLCANO	40cm	-
		60cm	+ 20zł
		80cm	+ 40zł

Kliknij - PEŁNA PALETA KABLI DO LAMP

Kolekcja MOWO Studio

Lampy w podstawowej wersji z białym kablem gumowanym

BEZA 1	Opis	Wymiary/Kolor	Cena brutto
	LAMPA SUFITOWA PROJEKTU MOWO STUDIO	ø 39cm H 37cm MH 120cm	**319 zł**
		Wymiana kabla na oplatany	**+ 30 zł**

BEZA 2	Opis	Wymiary/Kolor	Cena brutto
	LAMPA SUFITOWA PROJEKTU MOWO STUDIO	ø 39cm H 37cm MH 120cm	**319 zł**
		Wymiana kabla na oplatany	**+ 30 zł**

BEZA 3	Opis	Wymiary/Kolor	Cena brutto
	LAMPA SUFITOWA PROJEKTU MOWO STUDIO	ø 53cm H 49cm MH 120cm	**319 zł**
		Wymiana kabla na oplatany	**+ 30 zł**

FIORA M	Opis	Wymiary/Kolor	Cena brutto
	LAMPA SUFITOWA PROJEKTU MOWO STUDIO	ø 50cm MH 120cm	**319 zł**
		Wymiana kabla na oplatany	**+ 30 zł**

FIORA L	Opis	Wymiary/Kolor	Cena brutto
	LAMPA SUFITOWA PROJEKTU MOWO STUDIO	ø 70cm MH 120cm	**419 zł**
		Wymiana kabla na oplatany	**+ 30 zł**

Kliknij - PEŁNA PALETA KABLI DO LAMP

Lampy inne

RAILWAY	Opis	Wymiary/Kolor	Cena brutto
	LAMPA PODŁOGOWA SZYNY KOLEJOWE	L 80cm H 17cm	**3900 zł**
		L 120cm H 17cm	**4300 zł**

RAILWAY ALU	Opis	Wymiary/Kolor	Cena brutto
	LAMPA PODŁOGOWA ALUMINIUM	L 120cm H 17cm	**6000 zł**